

# VOTO ANTECIPADO

SE É ELEITOR RESIDENTE EM ESTRUTURA RESIDENCIAL (LAR) OU INSTITUIÇÃO SIMILAR

e não se deve ausentar da mesma em virtude da pandemia da doença COVID-19, pode votar antecipadamente.

## REQUERIMENTO ENTRE 20 E 23 DE JANEIRO

Deve REQUERER, o exercício do direito de voto antecipado à Administração Eleitoral da Secretaria-Geral do Ministério da Administração Interna, através de registo na plataforma <https://www.votoantecipado.mai.gov.pt/>

Pode ainda, alguém que o represente e mediante exibição de procuração simples acompanhada de cópia do documento de identificação civil do eleitor, fazer o pedido de voto antecipado na freguesia correspondente à sua morada do recenseamento eleitoral, sendo esse pedido registado de imediato pelos serviços da autarquia, na plataforma disponibilizada pela SGMAI.



## VOTAÇÃO ENTRE 25 E 26 DE JANEIRO

Deve aguardar, em dia e hora previamente anunciados, a presença do Presidente da Câmara Municipal ou de quem o substitua, na morada indicada, para exercer o seu direito de voto.

Depois de se identificar perante o Presidente da Câmara Municipal, ou quem o substitua, deverá receber:

- O boletim de voto.
- Dois envelopes: [um azul e um branco].

# VOTAÇÃO

No ato de votação, em condições que garantam o segredo de voto, o eleitor:

## 1

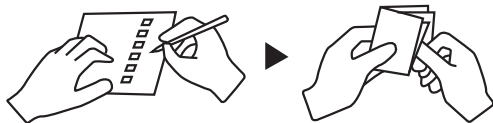

**Preenche o boletim de voto, de preferência com caneta própria, em condições que garantam o segredo de voto, e dobra-o em quatro;**

## 2

**Introduz o boletim no envelope branco, que fecha;**



## 3

**Introduz o envelope branco no envelope azul, que fecha.**



## 4

Entrega ao Presidente da Câmara Municipal, ou quem o substitua, o envelope azul no qual é aposta uma etiqueta com a identificação do eleitor, ou em alternativa é preenchido de forma legível, sendo o envelope azul selado com uma vinheta de segurança

## 5

O Presidente da Câmara entrega ao eleitor o duplicado da vinheta aposta no envelope azul, que serve **de comprovativo** do exercício do direito de voto.



**ADMINISTRAÇÃO ELEITORAL**  
**SECRETARIA - GERAL DO MINISTÉRIO**  
**DA ADMINISTRAÇÃO INTERNA**  
**WWW.SG.MAI.GOV.PT**  
PRAÇA DO COMÉRCIO, ALA ORIENTAL  
1149-015 LISBOA  
T.: 213 947 100 F.: 213 909 264  
E: adm.eleitoral@sg.mai.gov.pt  
**LINHA DE APOIO AO ELEITOR: 808 206 206**



## VOTO ANTECIPADO

# Para eleitores que residam em estruturas residenciais (lares) e instituições similares



SE

**É eleitor, recenseado em território nacional,** e reside em estrutura residencial (lar) ou instituição similar que se situa no concelho onde se encontra inscrito no recenseamento eleitoral, e não se deve ausentar da mesma em virtude da pandemia da doença COVID-19, pode votar antecipadamente.

## REQUERIMENTO ENTRE 20 E 23 DE JANEIRO

Deve requerer o exercício do direito de voto antecipado à Administração Eleitoral da Secretaria-Geral do Ministério da Administração Interna, através de registo na plataforma [www.votoantecipado.mai.gov.pt/](http://www.votoantecipado.mai.gov.pt/).

Pode ainda, alguém que o represente e mediante exibição de procuração simples acompanhada de cópia do documento de identificação civil do eleitor, fazer o pedido de voto antecipado na freguesia correspondente à sua morada do recenseamento eleitoral, sendo esse pedido registado de imediato pelos serviços da autarquia, na plataforma disponibilizada pela SGMAI.

## VOTAÇÃO ENTRE 25 E 26 DE JANEIRO

Deve aguardar, em dia e hora previamente anunciadas a presença do Presidente da Câmara Municipal, ou de quem o substitua, na morada indicada onde se encontra a residir, para exercer o seu direito de voto.

Depois de se identificar perante o Presidente da Câmara Municipal, ou quem o substitua, recebe:

- Um boletim de voto;
- Dois envelopes: (um azul e um branco).

ELEIÇÃO PARA A ASSEMBLEIA DA REPÚBLICA  
30 DE JANEIRO

## VOTO ANTECIPADO MODELO DE REQUERIMENTO

(a apresentar na Junta de Freguesia por quem represente o eleitor)

Exmo. Senhor  
Presidente da Junta de Freguesia  
de .....

Assunto:

*Eleição para a Assembleia da República – 30 de janeiro de 2022. Voto antecipado de eleitores residentes em estruturas residências ou instituições similares, e que não se devam ausentar das mesmas em virtude da doença COVID-19.*

.....  
(Nome completo do eleitor).....,  
nascido a ...../...../....., com o n.º de identificação civil ..... (morada da instituição onde reside) ..... com telefone telemóvel n.º ..... e o endereço de correio eletrónico ..... vem manifestar a intenção de votar antecipadamente na instituição onde reside.

*Para o efeito, nos termos da lei, quem me representa exhibe nesses serviços uma procuração simples e cópia do meu documento de identificação civil.*

Com os melhores cumprimentos

.....  
(assinatura)

**Nota:** Este modelo tem de ser apresentado nos serviços da Junta de Freguesia onde o eleitor se encontra inscrito no recenseamento eleitoral entre 20 e 23 de janeiro